



PROTHESEUS



# Katalog

---

Material

VERSION: 20.02.2024

Protheseus GmbH

Liebigstraße 13, 91126 Schwabach | Tel.: 09122 88707-0 | Fax: 09122 8870729

E-Mail: [info@protheseus.de](mailto:info@protheseus.de) | [www.protheseus.de](http://www.protheseus.de)



1. Harze und Zubehör
2. PVA-Folien
3. Carbon
4. SynPro Verbundfaser
5. ORTHOFLAX® Gewebe
6. Carbon Dekor
7. Trikotschläuche
8. Glitzer-Perlonschlauch
9. Hartschaum und Weichschaum
10. Kosmetik Schaum + Schale zum Aufschäumen für Unterschenkel
11. Abformer
12. Silikone RTV und HTV
13. Gleitbeschichtung für Silikon HTV
14. Tiefzieh/Kunststoff-Platten
15. Proteoflex - Supra Color
16. Turbocast Produkte
17. Multiform
18. Klettverschlüsse
19. Plastazote, Zellgummi
20. Neoprene
21. Polster und Mikroklett
22. Textilien
23. PVC Klettverschlüsse
24. Elastisches Kantenband und Nähfaden
25. Hohlrieten
26. Comfort-Polsterstreifen Rollschneider und Schlaufen
27. Klebstoffe
28. Durafit Einlagenbezüge
29. Gipsbinden
30. Klebebänder
31. Schleifmittel

## Harze

### Carbonharz Acryl

Acrylharz speziell für die Verarbeitung von Carbonfasern

| Artikelnummer | Einheit |
|---------------|---------|
| MB02509       | 0,9 kg  |
| MB02546       | 4,6 kg  |



### Laminierharz 80/20

Bewährtes Acrylharz zum Laminieren

| Artikelnummer | Einheit |
|---------------|---------|
| MB02009       | 0,9 kg  |
| MB02046       | 4,6 kg  |



### Siegelharz

Siegelharz zum Verkleben von Acryl-, Holz und PUR-Hartschaumteilen

| Artikelnummer | Einheit |
|---------------|---------|
| MB02109       | 0,9 kg  |
| MB02146       | 4,6 kg  |



### Gießharz 103 weich, plastisch

Acryl-Gießharz zur Herstellung flexibler Bauteile

| Artikelnummer | Einheit |
|---------------|---------|
| MB02309       | 0,9 kg  |
| MB02346       | 4,6 kg  |



## Acryl Harze FREE

- Bisphenol A frei
- Lösungsmittelfrei
- Sulfatfrei
- UV beständig (verhindert gelbliche Verfärbung)
- Acrylharz FREE ist leicht lila, wird beim Verarbeiten GLASKLAR



| Artikelnummer | Art                     | Einheit | Verpackung |
|---------------|-------------------------|---------|------------|
| MB01504       | Carbonharz C FREE Acryl | 4,6 kg  | Kanne      |



### Verarbeitungshinweise:

- Verwenden Sie Härterpulver
- Topfzeit +/- 20 Minuten
- Die Verarbeitungstemperatur während des Aushärteprozesses beträgt ca. 100-110°C



## Härterpulver FREE

- CMR frei 

| Artikelnummer | Menge   | Verpackung |
|---------------|---------|------------|
| MB06015F      | 150 gr. | Dose       |



## Epoxy Harze

### Orthopoxy Clear Green Laminierharz und Härter

- Bisphenol A frei
- Schnell aushärtend für Arbeiten in der Prothetik
- Glasklar
- Bei 100°C ca. 1 Stunde tempern
- Mischungsverhältnis 100 Harz : 40 Härter



| Artikelnummer | Art    | Menge  |
|---------------|--------|--------|
| MGCFR01C      | Harz   | 1 kg   |
| MGCFR03C      | Harz   | 5 kg   |
| MGCFD01C      | Härter | 0,4 kg |
| MGCFD03C      | Härter | 2 kg   |

### Orthopoxy Green Slow Harz und Härter

- Bisphenol A frei
- Langsam aushärtend für die Orthetik
- Bei 100°C ca. 1 Stunde tempern
- Mischungsverhältnis 100 Harz : 40 Härter



| Artikelnummer | Art    | Menge  |
|---------------|--------|--------|
| MGCSR01       | Harz   | 1 kg   |
| MGCSR03       | Harz   | 5 kg   |
| MGCSD01       | Härter | 0,4 kg |
| MGCSD03       | Härter | 2 kg   |



## Carbon PX Harz

### CarbonPX-Epox Harz

- Hochfestes Harz für dünne Lamine
- Verbindet sich perfekt mit Carbonfasern
- Übergießbar
- Kein Tempern notwendig
- Härterpulver zum Aushärten

| Artikelnummer | Einheit |
|---------------|---------|
| MB01619       | 0,9 kg  |
| MB01614       | 4,6 kg  |



## Härterpulver für Acryl–Carbon PX Harz

### Härterpulver für Harze

| Artikelnummer | Einheit                 |
|---------------|-------------------------|
| MB06015       | 150 g Beutel            |
| MB06050       | 500 g Beutel            |
| MB06015F      | 150 g Dose – CMR - FREE |
| MB06016       | 50 g Paste in Tube      |



## Protheflex PU Harz

Super flexibles Harz zur Herstellung von flexiblen Komponenten

| Artikelnummer | Einheit |
|---------------|---------|
| MB0010AB      | 1,4 kg  |



## Benötigtes Zubehör

| Artikelnummer | Art                        |
|---------------|----------------------------|
| MB0008        | Prothe-Release Trennmittel |

## Flüssighärter

### Flüssighärter für Harze

| Artikelnummer | Bezeichnung                | Einheit |
|---------------|----------------------------|---------|
| MB06060       | 125ml Dose, Gebrauch: 2-3% | Stück   |





Farbpaste für Harze im Druckspender

## Farbpaste für Acryl und PU Harze 200 g

| Artikelnummer | Farbe    |
|---------------|----------|
| MBPC178ST     | haut     |
| MB07009E      | feuerrot |
| MB07010E      | schwarz  |
| MB07011E      | blau     |
| MB07012E      | weiß     |
| MB07013E      | gelb     |
| MB07016E      | grün     |



## Zubehör

### Messbecher

| Artikelnummer | Größe             | Einheit   |
|---------------|-------------------|-----------|
| MB74230       | 1000 ml PP klar   | 30 Stück  |
| MB742451      | 500 ml PP klar    | 50 Stück  |
| MB74246       | 140 ml Pappe weiß | 50 Stück  |
| MB74247       | 350 ml Pappe weiß | 100 Stück |



### Holzanrührspatel

| Artikelnummer | Größe | Einheit   |
|---------------|-------|-----------|
| MB75015       | 15 cm | 100 Stück |
| MB75025       | 25 cm | 100 Stück |



### Plastilin

| Artikelnummer | Einheit |
|---------------|---------|
| MB046900      | 1 kg    |







## Gipsisoliercreme

| Artikelnummer | Einheit |
|---------------|---------|
| MB08150       | 1 kg    |



## Isolierspray für nasse Gipse

| Artikelnummer | Einheit     |
|---------------|-------------|
| MGCM10E       | Dose 500 ml |



## Talkum

| Artikelnummer | Einheit |
|---------------|---------|
| MB017001      | 1 kg    |



## Nitrilhandschuhe

| Artikelnummer | Größe | Einheit            |
|---------------|-------|--------------------|
| MR404240S     | S     | 1 Pack = 100 Stück |
| MR404240M     | M     | 1 Pack = 100 Stück |
| MR404240L     | L     | 1 Pack = 100 Stück |
| MR404240XL    | XL    | 1 Pack = 100 Stück |



## Spachtel & Zubehör

| Artikelnummer | Bezeichnung  | Einheit |
|---------------|--|---------|
| MB036101      | Leicht-Spachtel Polyester 1 Liter                        | Stück   |
| MB036701E     | Glasfaserverstärkte-Spachtelmasse Polyester leicht 0,8kg | Stück   |
| MB06016       | Härter-Paste für Spachtel und Harze 50 g                 | Stück   |



## 2. PVA-Folien

### PVA-Folien 0,08 mm

#### PVA-Folienschlauch

- 100 cm lang
- **Gerollt**
- **20 Stück/Packung**



| Artikelnummer | Umfang |
|---------------|--------|
| MB039020      | 20 cm  |
| MB039030      | 30 cm  |
| MB039040      | 40 cm  |
| MB039050      | 50 cm  |
| MB039060      | 60 cm  |

#### PVA-Folienschlauch

- 100 cm lang
- Gelegt
- 10 Stück/Packung



| Artikelnummer | Umfang |
|---------------|--------|
| MB039021      | 20 cm  |
| MB039031      | 30 cm  |
| MB039041      | 40 cm  |
| MB039051      | 50 cm  |
| MB039061      | 60 cm  |

#### PVA-Folienschlauch

- 130 cm lang
- Gerollt
- 10 Stück/Packung



| Artikelnummer | Umfang |
|---------------|--------|
| MB039630      | 30 cm  |
| MB039640      | 40 cm  |
| MB039650      | 50 cm  |
| MB039660      | 60 cm  |

## PVA-Folien 0,1 mm

### PVA-Folienschlauch

- Gelegt
- 100 cm lang
- 10 Stück/Packung



| Artikelnummer | Umfang | Breite | Länge  | Stärke |
|---------------|--------|--------|--------|--------|
| MB039115      | 15 cm  |        | 100 cm | 0,1mm  |
| MB039120      | 20 cm  |        | 100 cm | 0,1mm  |
| MB039125      | 25 cm  |        | 100 cm | 0,1mm  |
| MB039130      | 30 cm  |        | 100 cm | 0,1mm  |
| MB039135      | 35 cm  |        | 100 cm | 0,1mm  |
| MB039140      | 40 cm  |        | 100 cm | 0,1mm  |
| MB039145      | 45 cm  |        | 100 cm | 0,1mm  |
| MB039150      | 50 cm  |        | 100 cm | 0,1mm  |
| MB039155      | 55 cm  |        | 100 cm | 0,1mm  |
| MB039160      | 60 cm  |        | 100 cm | 0,1mm  |
| MB039165      | 65 cm  |        | 100 cm | 0,1mm  |
| MB039170      | 70 cm  |        | 100 cm | 0,1mm  |
| MB039180      | 80 cm  |        | 100 cm | 0,1mm  |
| MB039190      | 90 cm  |        | 100 cm | 0,1mm  |
| MB039199      | 100 cm |        | 100 cm | 0,1mm  |

### PVA-Folienschlauch

- Gelegt
- 130 cm lang
- 10 Stück/Packung



| Artikelnummer | Umfang |
|---------------|--------|
| MB039730      | 30 cm  |
| MB039735      | 35 cm  |
| MB039740      | 40 cm  |
| MB039745      | 45 cm  |
| MB039750      | 50 cm  |
| MB039755      | 55 cm  |
| MB039760      | 60 cm  |
| MB039765      | 65 cm  |
| MB039770      | 70 cm  |



## PVA-Folien geschlossen

### PVA-Beutel geschlossen (1 Pack = 5 Stück)

| Artikelnummer | Umf. Distal | Umf. Proximal | Länge |
|---------------|-------------|---------------|-------|
| MB039830      | 15 cm       | 30 cm         | 53 cm |
| MB039840      | 20 cm       | 40 cm         | 66 cm |
| MB039850      | 25 cm       | 50 cm         | 66 cm |
| MB039860      | 30 cm       | 60 cm         | 66 cm |
| MB039870      | 35 cm       | 70 cm         | 69 cm |

Die PVA-Folien sind distal verschweißt.



### 3. Carbon

#### Carbon Gewebe

##### Carbon-Gewebe

| Artikelnummer | Gewicht | Bindung       | Einheit   |
|---------------|---------|---------------|-----------|
| MB860081E     | 200 g   | Körperbindung | lfm       |
| MB860081E-20  | 200 g   | Körperbindung | 20m Rolle |



##### Prepreg-Carbon Gewebe

| Artikelnummer | Gewicht/m <sup>2</sup> | Bindung                        | Einheit |
|---------------|------------------------|--------------------------------|---------|
| MB671006e     | 200 g/m <sup>2</sup>   | Unidirektional, 40% Harzanteil | qm      |
| MB671008e     | 240 g/m <sup>2</sup>   | Körperbindung, 45% Harzanteil  | qm      |
| MB671009      | 415g/m <sup>2</sup>    | Körperbindung, 48% Harzanteil  | qm      |

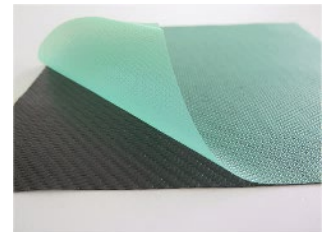

##### Innegra-Gewebe

| Artikelnummer | Umfang               | Bindung       | Einheit |
|---------------|----------------------|---------------|---------|
| MGS191e       | 200 g/m <sup>2</sup> | Körperbindung | lfm     |



##### PSP ProtheoSafePreg

| Artikelnummer | Umfang               | Bindung           | Einheit |
|---------------|----------------------|-------------------|---------|
| MB671111      | 200 g/m <sup>2</sup> | Körperbindung 2/2 | m       |

Als Verstärkung verwendbar – bruchfester als Dyneema und in schwarz.

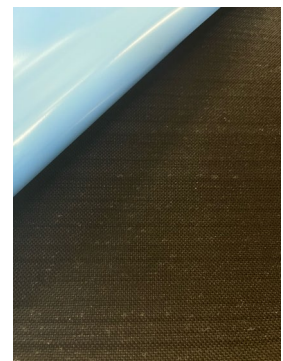

##### Carbon-Gewebe Honeycomb

| Artikelnummer | Gewicht              | Breite | Einheit |
|---------------|----------------------|--------|---------|
| MB860082      | 245 g/m <sup>2</sup> | 100 cm | m       |

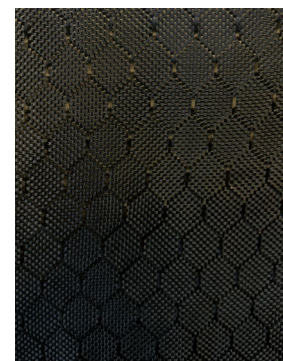



## Carbon Schläuche und Bänder

### Carbon-Flechtschlauch

| Artikelnummer | Material    | Breite flachliegend | Durchmesser | Einheit    |
|---------------|-------------|---------------------|-------------|------------|
| MC1020        | Carbon      | 20 mm Apparate      | 40mm        | Rolle 25 m |
| MC1060E       | Carbon      | 60 mm US            | 125mm       | Rolle 10 m |
| MC1070E       | Carbon      | 80 mm US/OS         | 150mm       | Rolle 10 m |
| MC1080        | Carbon      | 120 mm OS           | 160mm       | Rolle 10 m |
| MC1080E       | Carbon      | 180mm OS extra      | 209mm       | Rolle 10m  |
| MC1081        | Carbon/Glas | 120 mm OS           |             | Rolle 10 m |



### Carbon-Bänder

| Artikelnummer | Breite | Art                              | Einheit    |
|---------------|--------|----------------------------------|------------|
| MC16010       | 25 mm  | Unidirektional                   | Rolle 50 m |
| MC16008E      | 50 mm  | Unidirektional                   | Rolle 20 m |
| MC16008       | 50 mm  | Unidirektional mit Glasfixierung | Rolle 50 m |
| MC16007       | 100 mm | Unidirektional                   | Rolle 50 m |
| MC16005       | 100 mm | Gitter/Leinwand                  | Rolle 10 m |



### Carbon-Band bidirektional (Gitter)

| Artikelnummer | Breite         | Einheit     |
|---------------|----------------|-------------|
| MC16006       | 60 mm - 120 mm | Rolle 9,5 m |



### Fertig-Matrix

| Artikelnummer | Lagen/Breite  | Länge  |
|---------------|---------------|--------|
| MC1011        | 3 lagig/16 mm | 120 cm |
| MC1012        | 4 lagig/19 mm | 120 cm |



## 4. SynPro Verbundfaser

### SynPro Faserschlauch

- Fest
- Nachhaltig
- Kein Juckreiz
- Leichter als Carbon



| Artikelnummer | Breite | Umfang        | Einheit |
|---------------|--------|---------------|---------|
| MC3S310       | 8 cm   | 13 cm - 27 cm | 3 m     |
| MC3S350       | 8 cm   | 13 cm - 27 cm | 15 m    |
| MC3S410       | 10 cm  | 20 cm - 36 cm | 3 m     |
| MC3S450       | 10 cm  | 20 cm - 36 cm | 15 m    |
| MC3S510       | 12 cm  | 22 cm - 48 cm | 3 m     |
| MC3S550       | 12 cm  | 22 cm - 48 cm | 15 m    |
| MC3S610       | 15 cm  | 28 cm - 54 cm | 3 m     |
| MC3S650       | 15 cm  | 28 cm - 54 cm | 15 m    |
| MC3S810       | 20 cm  | 34 cm - 78 cm | 3 m     |

### SynPro Composite Verstärkungsband

| Artikelnummer | Bezeichnung                             | Einheit   |
|---------------|---|-----------|
| MC3S300       | SynPro Composite Verstärkungs Band 25mm | Rolle 9 m |
| MC3S175       | SynPro Verstärkungs Band 3D 70mm        | Rolle 9 m |



### SynPro kombiniert mit Carbonfaser

Für Orthesen kann es wichtig sein, dass auf einer kleinen Fläche eine hohe Steifigkeit erforderlich ist.

Um dies zu erreichen, können Sie Carbonfaser oder Kevlar mit SynPro kombinieren.

Achten Sie darauf, dass Sie auf der Schnittkante keine Carbonfaser verwenden. Bei der Verarbeitung von Carbonfaser werden kleine Staubteilchen freigesetzt, die für Ihre Gesundheit schädlich sein können.

### Sauberer und sicherer arbeiten

Da SynPro eine längere Faser als Carbon hat, staubt es bei der Verarbeitung nicht. Sie werden beim Arbeiten mit SynPro weniger Juckreiz haben.

Verwenden Sie trotzdem immer Ihre regulären Schutzmittel.

## 5. ORTHOFLAX® Gewebe

### Orthoflax-Gewebe

- Biaxial
- 300 g/m<sup>2</sup>
- 100 cm breit



| Artikelnummer | Einheit        |
|---------------|----------------|
| MGCBX001      | m <sup>2</sup> |

### Orthoflax-Flechtschlauch



| Artikelnummer | Durchmesser | Einheit   |
|---------------|-------------|-----------|
| MGCB153       | 130 mm      | Rolle 5 m |
| MGCB155       | 150 mm      | Rolle 5 m |
| MGCB225       | 225 mm      | Rolle 5 m |

### Orthoflax-Gewebeband



| Artikelnummer | Breite | Einheit    |
|---------------|--------|------------|
| MGCSA10       | 50 mm  | Rolle 50 m |

### Basalt-Flechtschlauch

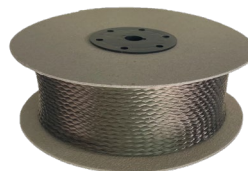

| Artikelnummer | Durchmesser | Einheit   |
|---------------|-------------|-----------|
| MC2216        | 150 mm      | Rolle 5 m |
| MC2218        | 130 mm      | Rolle 5 m |



## 6. Carbon Dekor



| Artikelnummer | Farbe                   | Breite |
|---------------|-------------------------|--------|
| MNO11BB       | schwarz/blau metallic   | 100 cm |
| MNO11GB       | schwarz/grün metallic   | 100 cm |
| MNO11PI       | schwarz/pink metallic   | 100 cm |
| MNO11PU       | schwarz/purpur metallic | 100 cm |
| MNO11RL       | schwarz/rot metallic    | 100 cm |
| MNO11SL       | silber metallic         | 100 cm |
| MNO11YE       | schwarz/gelb metallic   | 100 cm |

## 7. Trikotschläuche

### Baumwoll-Trikotschlauch

| Artikelnummer | Breite | Farbe | Einheit |
|---------------|--------|-------|---------|
| MC0104        | 4 cm   | weiß  | 0,5 kg  |
| MC0106        | 6 cm   | weiß  | 0,5 kg  |
| MC0108        | 8 cm   | weiß  | 0,5 kg  |
| MC0110        | 10 cm  | weiß  | 1 kg    |
| MC0112        | 12 cm  | weiß  | 1 kg    |
| MC0115        | 15 cm  | weiß  | 1 kg    |
| MC0120        | 20 cm  | weiß  | 1 kg    |
| MC0125        | 25 cm  | weiß  | 1 kg    |
| MC0130        | 30 cm  | weiß  | 1 kg    |
| MC0135        | 35 cm  | weiß  | 1 kg    |
| MC0140        | 40 cm  | weiß  | 1 kg    |



### Perlon-Trikotschlauch

| Artikelnummer | Breite | Farbe | Einheit |
|---------------|--------|-------|---------|
| MC0204        | 4 cm   | weiß  | 0,5 kg  |
| MC0206        | 6 cm   | weiß  | 0,5 kg  |
| MC0208        | 8 cm   | weiß  | 0,5 kg  |
| MC0210        | 10 cm  | weiß  | 1 kg    |
| MC0212        | 12 cm  | weiß  | 1 kg    |
| MC0215        | 15 cm  | weiß  | 1 kg    |
| MC0220        | 20 cm  | weiß  | 1 kg    |
| MC0225        | 25 cm  | weiß  | 1 kg    |
| MC0230        | 30 cm  | weiß  | 1 kg    |
| MC0235        | 35 cm  | weiß  | 1 kg    |
| MC0240        | 40 cm  | weiß  | 1 kg    |



### Nyl-Glas-Trikotschlauch, superelastisch

| Artikelnummer | Breite | Farbe | Einheit |
|---------------|--------|-------|---------|
| MC0305        | 5 cm   | weiß  | 1 kg    |
| MC0307        | 7 cm   | weiß  | 1 kg    |
| MC0309        | 9 cm   | weiß  | 1 kg    |
| MC0313        | 13 cm  | weiß  | 1 kg    |
| MC0315        | 15 cm  | weiß  | 1 kg    |
| MC0322        | 22 cm  | weiß  | 1 kg    |



## Kräuseltrikotschläuche

| Artikelnummer | Breite | Farbe | Einheit |
|---------------|--------|-------|---------|
| MC04106       | 6 cm   | weiß  | 0,5 kg  |
| MC04108       | 8 cm   | weiß  | 0,5 kg  |
| MC04110       | 10 cm  | weiß  | 1 kg    |
| MC04112       | 12 cm  | weiß  | 1 kg    |
| MC04210       | 10 cm  | haut  | 1 kg    |
| MC04212       | 12 cm  | haut  | 1 kg    |
| MC04215       | 15 cm  | haut  | 1 kg    |



## Super-Stretch Finish-Schlauch, hauchdünn

| Artikelnummer | Breite        | Farbe | Einheit |
|---------------|---------------|-------|---------|
| MC0455        | 5 cm - 30 cm  | 23 m  | weiß    |
| MC0460        | 30 cm - 90 cm | 23 m  | weiß    |
| MC0650        | 5 cm - 30 cm  | 23 m  | schwarz |
| MC0700        | 30 cm - 90 cm | 23 m  | schwarz |



## Tiefziehstrümpfe

| Artikelnummer | Art         | Einheit       |
|---------------|-------------|---------------|
| MC0101        | Geschlossen | Pack 10 Stück |



## Prothefast Schlauchverband

| Artikelnummer | Breite | Farbe   | Einheit    |
|---------------|--------|---------|------------|
| MC0971        | rot    | 3,75 cm | Rolle 10 m |
| MC0973        | grün   | 5,5 cm  | Rolle 10 m |
| MC0975        | blau   | 8,5 cm  | Rolle 10 m |
| MC0977        | gelb   | 12,5 cm | Rolle 10 m |



## 8. Glitzer-Perlonschlauch



| Artikelnummer | Material       | Breite flachliegend | Einheit |
|---------------|----------------|---------------------|---------|
| MC22312T      | türkis         | 12 cm               | 2,5 m   |
| MC22315T      | türkis         | 15 cm               | 2,5 m   |
| MC22320T      | türkis         | 20 cm               | 2,5 m   |
| MC2231B6      | jetblau        | 6 cm                | 2,5 m   |
| MC2231B8      | jetblau        | 8 cm                | 2,5 m   |
| MC2231B10     | jetblau        | 10 cm               | 2,5 m   |
| MC2231B       | jetblau        | 12 cm               | 2,5 m   |
| MC221B15      | jetblau        | 15 cm               | 2,5 m   |
| MC221B20      | jetblau        | 20 cm               | 2,5 m   |
| MC22308G      | schwarz/silber | 8 cm                | 2,5 m   |
| MC2231G       | schwarz/silber | 12 cm               | 2,5 m   |
| MC22315G      | schwarz/silber | 15 cm               | 2,5 m   |
| MC22320G      | schwarz/silber | 20 cm               | 2,5 m   |
| MC22308P      | pink           | 8 cm                | 2,5 m   |
| MC2231P       | pink           | 12 cm               | 2,5 m   |
| MC22315P      | pink           | 15 cm               | 2,5 m   |
| MC22320P      | pink           | 20 cm               | 2,5 m   |
| MC2231GLD     | gold           | 12 cm               | 2,5 m   |
| MC22315GLD    | gold           | 15 cm               | 2,5 m   |
| MC22320GLD    | gold           | 20 cm               | 2,5 m   |

### Hartschaum und Härter

#### Hartschaum – Mischungsverhältnis 1:1 mit Härter

| Artikelnummer | Bezeichnung | Einheit  |
|---------------|-------------|----------|
| MB042046      | H200        | 4,6 kg   |
| MB043086      | H300        | 0,865 kg |
| MB043023      | H300        | 2,3 kg   |
| MB043046      | H300        | 4,6 kg   |
| MB047046      | H700        | 4,6 kg   |
| MB040008      | Härter      | 0,865 kg |
| MB040023      | Härter      | 2,3 kg   |
| MB0460046     | Härter      | 4,6 kg   |



#### Weichschaum und Härter

| Artikelnummer | Bezeichnung | Mischung | Einheit  |
|---------------|-------------|----------|----------|
| MB043008      | W300        | 100:50   | 0,865 kg |
| MB043202      | Härter W300 | 100:50   | 0,433 kg |
| MB043109      | W150        | 100:50   | 0,865 kg |
| MB043208      | Härter W150 | 100:50   | 0,865 kg |



#### Trolen

| Artikelnummer | Bezeichnung                            | Einheit      |
|---------------|--|--------------|
| MB062101      | Trolen                                 | 100 x 100 cm |
| MB062101E1    | Trolen einseitig glatt / einseitig rau | 100 x 100 cm |

## 10. Kosmetik Schaum + Schale zum Aufschäumen für Unterschenkel



### Kosmetikschaum zur Herstellung von Unterschenkelkosmetiken

- Mischungsverhältnis: 100:80
- Shorehärte ca. A20



| Artikelnummer | Artikel                              | Einheit |
|---------------|--------------------------------------|---------|
| MGCMSPR05     | Weichschaum Komp. A für UKB Kosmetik | 5 kg    |
| MGCMSDMS002   | Weichschaum Komp. B für UKB Kosmetik | 2 kg    |

**Achtung! Kann nur im Set verschickt werden!!**

### Zubehör für Kosmetikschaum

#### Rührstab Metall für PU Schäume

| Artikelnummer | Einheit |
|---------------|---------|
| MGCM01        | Stück   |



## 11. Abformer



### Silikon Abformer, blau, Mischverhältnis 100:100

| Artikelnummer | Komponente | Einheit |
|---------------|------------|---------|
| MGC61R        | A          | 0,5 kg  |
| MGC61D        | B          | 0,5 kg  |
| MGC65R        | A          | 5 kg    |
| MGC65D        | B          | 5 kg    |

**Achtung! Kann nur im Set, bestehend aus Komponente A+B verschickt werden!!!**

### Abformer Polyurethan, Mischverhältnis 100:40



| Artikelnummer | Komponente | Einheit |
|---------------|------------|---------|
| MB043920      | A          | 1 kg    |
| MB043930      | B          | 0,4 kg  |

## 12. Silikone RTV und HTV

### Silikon RTV - Doppelkartusche

#### RTV Silikon zur Herstellung von Silikonlinern

| Artikelnummer | Farbe       | Shore |
|---------------|-------------|-------|
| MGCT02TR      | Transparent | A2    |
| MGCT03SR      | Weiß        | A3    |
| MGCT05TR      | Transparent | A5    |
| MGCT12TR      | Transparent | A12   |
| MGCT20TR      | Transparent | A20   |



#### Ersatzdüsen

| Artikelnummer | Einheit |
|---------------|---------|
| MGCT2623      | 1 Stück |

#### Silikonkleber Kartusche 210 g

| Artikelnummer |
|---------------|
| MGCMA02       |

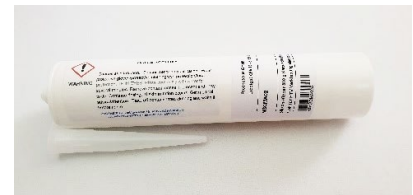

#### Silikon-Reiniger 1 L

Zum Reinigen oder Verdünnen von Silikon

| Artikelnummer |
|---------------|
| MGCTSVS301    |



#### Primer PM82

Für Silikon-Kleber Kartusche

| Artikelnummer |
|---------------|
| MGCMA03       |

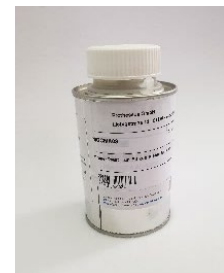



## Silikon RTV

### Kunststofftasse für individual Silikonliner

| Artikelnummer | Umfang | Größe     |
|---------------|--------|-----------|
| MGCTA1        | 40 mm  | 18 + 20   |
| MGCTA2        | 50 mm  | 22 + 23,5 |
| MGCTA3        | 60 mm  | 25 - 28   |



### Matrix für Liner

| Artikelnummer |
|---------------|
| MGCH03L       |



### Cover für Liner

| Artikelnummer | Farbe      | Größe | Umfang cm |
|---------------|------------|-------|-----------|
| MGCH2         | Lycra Haut | Gr. 2 | 21 - 23,5 |
| MGCH2E        | Dunkelgrau | Gr. 2 | 22 - 26   |
| MGCH3         | Lycra Haut | Gr. 3 | 24 - 27   |
| MGCH4         | Lycra Haut | Gr. 4 | 28 - 31   |
| MGCH4E        | Dunkelgrau | Gr. 4 | 25 - 44   |



### Mischpistole für Silikonkartusche 2x 200 gr.

| Artikelnummer | Einheit |
|---------------|---------|
| MGCT2400      | Stück   |





## Silikon HTV

### ProtheoSil HTV Silikon mit Silberionen

| Artikelnummer | Shore     | Komponente | Gesamtgewicht |
|---------------|-----------|------------|---------------|
| MGS35         | Shore A35 | A + B      | 2kg           |
| MGS65         | Shore A65 | A + B      | 2kg           |
| MGS80         | Shore A80 | A + B      | 2kg           |



### Anwendungsbeispiele



### Pigment-Farbpaste HTV Silikon

| Artikelnummer | Farbe   | Einheit |
|---------------|---|---------|
| MGS210BL      | Pigment-Farbpaste BLAU für Silikon HTV und RTV    | 20 g    |
| MGS210BR      | Pigment-Farbpaste BRAUN für Silikon HTV und RTV   | 20 g    |
| MGS210H       | Pigment-Farbpaste HAUT für Silikon HTV und RTV    | 20 g    |
| MGS210RG      | Pigment-Farbpaste ROT für Silikon HTV und RTV     | 20 g    |
| MGS210S       | Pigment-Farbpaste SCHWARZ für Silikon HTV und RTV | 20 g    |
| MGS210W       | Pigment-Farbpaste WEISS für Silikon HTV und RTV   | 20 g    |
| MGS210Y       | Farbpigment GELB für Silikon HTV und RTV          | 20 g    |



### Schraube und Laminiermutter

- MGS12957 Silikon-Laminiermutter M4 mit Schlitz
- MGS12958 Schraube zu Silikon-Laminiermutter M4



### Lycrastoffe für Silikonkaschierung

| Artikelnummer | Bezeichnung                               | Einheit |
|---------------|---|---------|
| MGS0192       | Lycrastoff für Silikonkaschierung haut    | m       |
| MGS0193       | Lycrastoff für Silikonkaschierung schwarz | m       |

## HTV Silikon-Platten Gewalzt

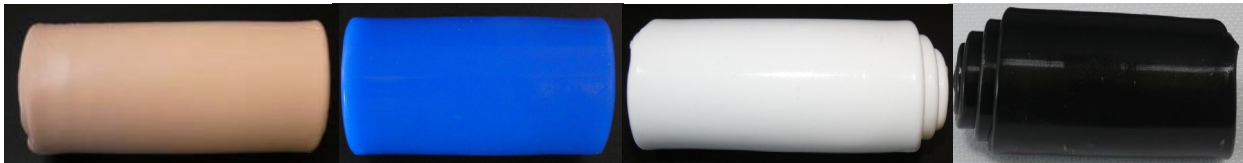

| Artikelnummer | Bezeichnung                                | Farbe   | Einheit   |
|---------------|--|---------|-----------|
| MTSPCAL30CC1S | HTV Silikon-Platte gewalzt, 2mm dick, SH30 | Schwarz | 1kg/Stück |
| MTSPCAL30CC1H | HTV Silikon-Platte gewalzt, 2mm dick, SH30 | Beige   | 1kg/Stück |
| MTSPCAL30CC1W | HTV Silikon-Platte gewalzt, 2mm dick, SH30 | Weiß    | 1kg/Stück |
| MTSPCAL30CC1B | HTV Silikon-Platte gewalzt, 2mm dick, SH30 | Blau    | 1kg/Stück |
| MTSPCAL70CC1S | HTV Silikon-Platte gewalzt, 2mm dick, SH70 | Schwarz | 1kg/Stück |
| MTSPCAL70CC1H | HTV Silikon-Platte gewalzt, 2mm dick, SH70 | Beige   | 1kg/Stück |
| MTSPCAL70CC1W | HTV Silikon-Platte gewalzt, 2mm dick, SH70 | Weiß    | 1kg/Stück |
| MTSPCAL70CC1B | HTV Silikon-Platte gewalzt, 2mm dick, SH70 | blau    | 1kg/Stück |

## Farbpaste für HTV Silikon



| Artikelnummer | Bezeichnung               | Farbe   | Einheit |
|---------------|---------------------------|---------|---------|
| MGS210RG      | Farbpaste für HTV Silikon | Rot     | 20g     |
| MGS210W       | Farbpaste für HTV Silikon | Weiß    | 20g     |
| MGS210S       | Farbpaste für HTV Silikon | Schwarz | 20g     |
| MGS210BL      | Farbpaste für HTV Silikon | Blau    | 20g     |
| MGS210Y       | Farbpaste für HTV Silikon | Gelb    | 20g     |
| MGS210H       | Farbpaste für HTV Silikon | Beige   | 20g     |
| MGS210BR      | Farbpaste für HTV Silikon | Braun   | 20g     |
| MGS210EP      | Farbpaste für HTV Silikon | Pink    | 20g     |

**Die angegebenen Farbpasten sind für Hautkontakt geeignet!**

## Silikon Zubehör



| Artikelnummer    | Bezeichnung  |
|------------------|--|
| MTCOGLUEC3       | CAF Spezialkleber für Silikon HTV-Verklebung 100g      |
| MTCOPRIM01       | Primer für Silikon HTV und RTV-Verklebung 100ml        |
| MTCOGLUEKITCYANO | Sekundenkleber für Silikon-Verklebung, Primer & Kleber |
| MTCOECHO023      | Ultraschall-Gel für HTV Silikon Reinigung 250ml        |
| MTCOAGDEM        | Isolierflüssigkeit Demoulage für Gipsmodelle, 1L       |



| Artikelnummer | Bezeichnung   |
|---------------|---|
| MTCOGRID      | Verstärkungsgitter für Silikon HTV, 1 x 1,2m          |
| MTCOFERM15    | Reißverschluss für Silikonorthesen, 15cm lang         |
| MTCOSWSK      | Silikon Gleitbeschichtung „Sweet Skin“, 2 x 50ml      |
| MTCOSWMICRO   | Mattierung für Silikon Gleitbeschichtung, 250g Beutel |
| MTTOSETSC     | Werkzeugsatz für Silikon HTV                          |

## 13. Gleitbeschichtung für Silikon HTV

Artikelnummer: MGS400

Komponente A + B, Set = 2 x 50 ml

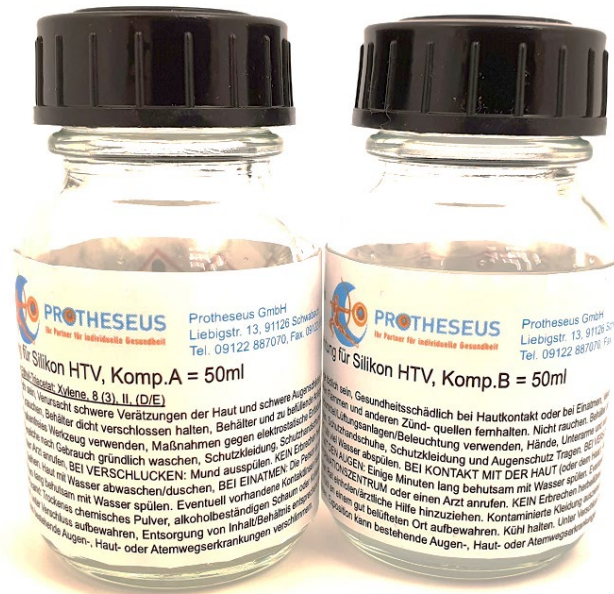

- Ideal für Silikonbeschichtung
- Reduziert die Oberflächenhaftung
- Geeignet für Airbrush
- Nach dem Ablüften und der Erhitzung im Ofen für ca. 60 Min. ist das Material zytotoxisch unbedenklich

## Tiefziehplatten

### PET Probeschäft Material zur Herstellung von Interimsschäften

| Artikelnummer | Stärke | Maße           |
|---------------|--------|----------------|
| MA033003      | 3 mm   | 40 x 40 cm     |
| MA033008      | 8 mm   | 40 x 40 cm     |
| MA033010      | 10 mm  | 40 x 40 cm     |
| MA033012ST    | 12 mm  | 40 x 40 cm     |
| MA033015T     | 15 mm  | 40 x 40 cm     |
| MA033020      | 20 mm  | 40 x 40 cm     |
| MA033203      | 3 mm   | 2000 x 1000 cm |
| MA033204      | 4 mm   | 2000 x 1000 cm |
| MA033206T     | 6 mm   | 2000 x 1000 cm |



### PS-Clear Steif/Orfitrans Stiff

Bruchfestes Probeschäft Material zur Herstellung von Interimsschäften  
Verarbeitungstemperatur 160°C

| Artikelnummer | Stärke | Verarbeitungsdauer  | Maße       |
|---------------|--------|---------------------|------------|
| MO44008       | 8 mm   | U: 27 min I: 25 min | 40 x 40 cm |
| MO44010       | 10 mm  | U: 33 min I: 32 min | 40 x 40 cm |
| MO44012       | 12 mm  | U: 36 min I: 34 min | 40 x 40 cm |
| MO44015       | 15 mm  | U: 49 min I: 45 min | 40 x 40 cm |
| MO44018       | 18 mm  | U: 49 min I: 45 min | 40 x 40 cm |



### Silflex Soft/Orfitrans Soft

Flexibles Innenschaftmaterial mit Silikonanteil weiß  
Verarbeitungstemperatur 150°C

| Artikelnummer | Stärke | Verarbeitungsdauer  | Maße       |
|---------------|--------|---------------------|------------|
| MO44110       | 10 mm  | U: 11 min I: 7 min  | 40 x 40 cm |
| MO44112       | 12 mm  | U: 14 min I: 10 min | 40 x 40 cm |
| MO44114       | 15 mm  | U: 14 min I: 10 min | 40 x 40 cm |



### PS-Excel / Orfitrans Excel 40 x 40 cm

Flexibles Innenschaftmaterial transparent  
Verarbeitungstemperatur 130°C

| Artikelnummer | Stärke | Verarbeitungsdauer  | Farbe       |
|---------------|--------|---------------------|-------------|
| MO44312       | 12 mm  | U: 19 min I: 11 min | Transparent |
| MO44315       | 15 mm  | U: 21 min I: 14 min | Transparent |
| MO44410       | 10 mm  | U: 19 min I: 11 min | Schwarz     |
| MO44412       | 12mm   | U: 19 min I: 11 min | Schwarz     |
| MO44415       | 15mm   | U: 21 min I: 14 min | Schwarz     |



## Kunststoffplatten

### PE Polyethylen

Kunststoff zur Herstellung von Orthesen und Korsetten  
Verarbeitungstemperatur: 150°C  
Größe: 2 x 1 m Orthopädie Qualität

| Artikelnummer | Stärke/Farbe |
|---------------|--------------|
| MA5401        | 2 mm weiß    |
| MA5403        | 3 mm weiß    |
| MA5404T       | 4 mm weiß    |
| MA5405        | 5 mm weiß    |
| MA5406        | 6 mm weiß    |
| MA5408        | 8 mm weiß    |
| MA5404S       | 4 mm schwarz |
| MA5405S       | 5 mm schwarz |



### PP Polypropylen

Kunststoff zur Herstellung von Orthesen und Korsetten  
Verarbeitungstemperatur: 180°C  
Größe: 2 x 1 m Orthopädie Qualität

| Artikelnummer | Stärke/Farbe |
|---------------|--------------|
| MA5502        | 2 mm weiß    |
| MA5503        | 3 mm weiß    |
| MA5504        | 4 mm weiß    |
| MA5505        | 5 mm weiß    |
| MA5606        | 6 mm weiß    |



### Polyethylen flexibel

Verarbeitungstemperatur  
Größe: 2 x 1 m Orthopädie Qualität

| Artikelnummer | Stärke/Farbe |
|---------------|--------------|
| MA5492        | 2 mm weiß    |
| MA5493        | 3 mm weiß    |
| MA5494        | 4 mm weiß    |
| MA5495        | 5 mm weiß    |



## Proteoflex PP für DAFO

Zur Herstellung von DAFO Orthesen  
Verarbeitungstemperatur: 185°  
Größe: 2 x 1 m Orthopädie Qualität

| Artikelnummer | Stärke/Farbe | Maße Temperatur      |
|---------------|--------------|----------------------|
| MO50102       | 2 mm weiß    | 2000 x 1000 mm 185°C |
| MO50103       | 3 mm weiß    | 2000 x 1000 mm 185°C |



## ProtheoEVA

Verarbeitungstemperatur: 100°  
Größe: 940 x 530 mm Orthopädie Qualität

| Artikelnummer | Stärke/Farbe | Anwendung                  |
|---------------|--------------|----------------------------|
| ME61702S      | 2 mm schwarz | Orthesen „In-Lay“ Material |
| ME61703S      | 3 mm schwarz | DAFO Innenmaterial         |
| ME61704S      | 4 mm schwarz | Dummy Polstermaterial      |
| ME61705S      | 5 mm schwarz | Dummy Polstermaterial      |



## Zubehör

### Thermo Fingerhandschuhe PE/PP bis 500°C

| Artikelnummer | Größe |
|---------------|-------|
| MA5713        | S/M   |



MPEL007 Profil Gummischnur, 10 m Rolle





## 15. Proteoflex - Supra Color



Flexibel, dauerelastisch, weich, wasserfestes Material

Sehr gut tiefziehfähig, miteinander verschweißbar

Verarbeitungstemperatur ca. 130°C

| Artikelnummer | Farbe                             | Maße       |
|---------------|-----------------------------------|------------|
| MA4112652     | Proteoflex-Platte EVA transparent | 1qm / 2 mm |
| MA4112653     | Proteoflex-Platte EVA transparent | 1qm / 3 mm |
| MA4112654     | Proteoflex-Platte EVA transparent | 1qm / 4 mm |
| MA4112655     | Proteoflex-Platte EVA transparent | 1qm / 5 mm |



| Artikelnummer | Farbe  | Maße       |
|---------------|--|------------|
| MA411265CW    | Proteoflex-Platte Supra Color weiß           | 1qm / 2 mm |
| MA411266CW    | Proteoflex-Platte Supra Color weiß           | 1qm / 4 mm |
| MA422265DB    | Proteoflex-Platte Supra Color dunkelblau     | 1qm / 2 mm |
| MA422266DB    | Proteoflex-Platte Supra Color dunkelblau     | 1qm / 4 mm |
| MA422265GO    | Proteoflex-Platte Supra Color gold           | 1qm / 2 mm |
| MA422266GO    | Proteoflex-Platte Supra Color gold           | 1qm / 4 mm |
| MA422266HB    | Proteoflex-Platte Supra Color hellblau       | 1qm / 4 mm |
| MA422265HG    | Proteoflex-Platte Supra Color hellgrün       | 1qm / 2 mm |
| MA422266HG    | Proteoflex-Platte Supra Color hellgrün       | 1qm / 4 mm |
| MA422266MA    | Proteoflex-Platte Supra Color maron/bordeaux | 1qm / 4 mm |
| MA422265PI    | Proteoflex-Platte Supra Color pink           | 1qm / 2 mm |
| MA422266PI    | Proteoflex-Platte Supra Color pink           | 1qm / 4 mm |
| MA422265DR    | Proteoflex-Platte Supra Color rot            | 1qm / 2 mm |
| MA422266DR    | Proteoflex-Platte Supra Color rot            | 1qm / 4 mm |
| MA422265SI    | Proteoflex-Platte Supra Color silber         | 1qm / 2 mm |
| MA422266SI    | Proteoflex-Platte Supra Color silber         | 1qm / 4 mm |
| MA411265CS    | Proteoflex-Platte Supra Color schwarz        | 1qm / 2 mm |
| MA411266CS    | Proteoflex-Platte Supra Color schwarz        | 1qm / 4 mm |

## 16. Turbocast Produkte

### Niedrigtemperatur – Thermoplast

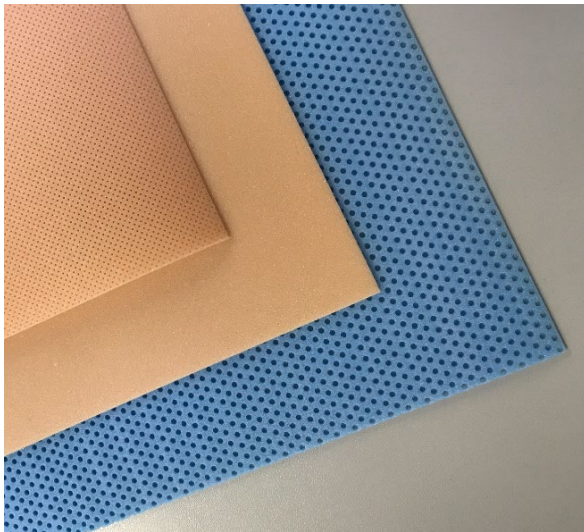

| Artikelnummer | Farbe                           | Stärke | Größe      | Einheit |
|---------------|---------------------------------|--------|------------|---------|
| MPPL16016     | Turbocast microperforiert blau  | 1,6 mm | 60 x 43 cm | Platte  |
| MPPL16020     | Turbocast microperforiert blau  | 2,0 mm | 60 x 44 cm | Platte  |
| MPPL16120     | Turbocast microperforiert haut  | 2,0 mm | 60 x 44 cm | Platte  |
| MPPL16142b    | Turbocast multi perforiert blau | 2,0 mm | 60 x 45 cm | Platte  |
| MPPL16143b    | Turbocast multi perforiert blau | 3,0 mm | 60 x 45 cm | Platte  |
| MPPL16142h    | Turbocast multi perforiert haut | 2,0 mm | 60 x 45 cm | Platte  |
| MPPL16143h    | Turbocast multi perforiert haut | 3,0 mm | 60 x 45 cm | Platte  |
| MPPL16320     | Turbocast unperforiert haut     | 2,0 mm | 60 x 44 cm | Platte  |
| MPPL16332     | Turbocast unperforiert haut     | 3,2 mm | 60 x 45 cm | Platte  |
| MPPL16340     | Turbocast unperforiert haut     | 4,0 mm | 60 x 45 cm | Platte  |

## 17. Multiform

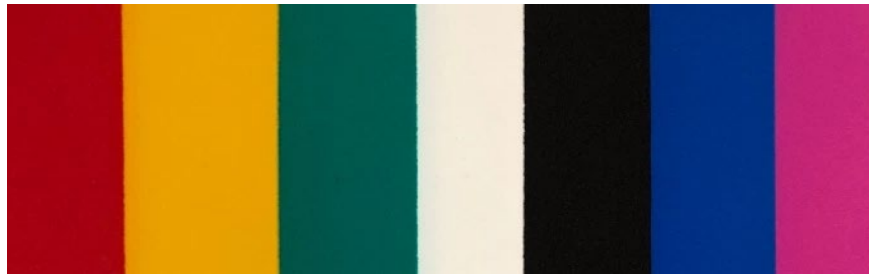

| Artikelnummer | Bezeichnung              | Plattengröße      |
|---------------|--------------------------|-------------------|
| ML84102x      | Multiform 2 mm Shore 30° | 1100 mm x 1100 mm |
| ML84103x      | Multiform 3 mm Shore 30° | 1100 mm x 1100 mm |
| ML84104x      | Multiform 4 mm Shore 30° | 1100 mm x 1100 mm |
| ML84105x      | Multiform 5 mm Shore 30° | 1100 mm x 1100 mm |

Bitte Farbe ergänzen (x): R = rot / Y = gelb / G = grün / W = weiß / S = schwarz / B = blau

|           |   |                   |
|-----------|---|-------------------|
| ME61702P  | Multiform pink 2 mm Shore 30°             | 1100 mm x 1100 mm |
| ME61703P  | Multiform pink 3 mm Shore 30°             | 1100 mm x 1100 mm |
| ME61705P  | Multiform pink 5 mm Shore 30°             | 1100 mm x 1100 mm |
| ML8415202 | Multiform haut 2 mm Shore 30°             | 1100 mm x 1100 mm |
| ML8415203 | Multiform haut 3 mm Shore 30°             | 1100 mm x 1100 mm |
| ML8415204 | Multiform haut 4 mm Shore 30°             | 1100 mm x 1100 mm |
| ML8415205 | Multiform haut 5 mm Shore 30°             | 1100 mm x 1100 mm |
| ML8415206 | Multiform haut 6 mm Shore 30°             | 1100 mm x 1100 mm |
| ML8415210 | Multiform haut 10 mm Shore 30°            | 1100 mm x 1100 mm |
| MN61702H  | Prothelin-Foam haut, 2 mm, Shore 40° fest | 1100 mm x 1100 mm |
| MN61703H  | Prothelin-Foam haut, 3 mm, Shore 40° fest | 1100 mm x 1100 mm |
| MN61704H  | Prothelin-Foam haut, 4 mm, Shore 40° fest | 1100 mm x 1100 mm |
| MN61705H  | Prothelin-Foam haut, 5 mm, Shore 40° fest | 1100 mm x 1100 mm |
| MN61706H  | Prothelin-Foam haut, 6 mm, Shore 40° fest | 1100 mm x 1100 mm |

## Multiform /Polstermaterial

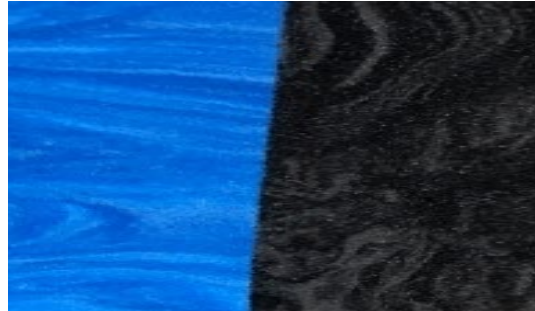

| Artikelnummer | Bezeichnung                               | Plattengröße     |
|---------------|---|------------------|
| ME84002WS     | Multiform 2 mm wasserfarben schwarz Sh.30 | 1 m <sup>2</sup> |
| ME84003WS     | Multiform 3 mm wasserfarben schwarz Sh.30 | 1 m <sup>2</sup> |
| ME84004WS     | Multiform 4 mm wasserfarben schwarz Sh.30 | 1 m <sup>2</sup> |
| ME84005WS     | Multiform 5 mm wasserfarben schwarz Sh.30 | 1 m <sup>2</sup> |
| ME84002WBe    | Multiform 2 mm wasserfarben blau Sh.30    | 1 m <sup>2</sup> |
| ME84003WBe    | Multiform 3 mm wasserfarben blau Sh.30    | 1 m <sup>2</sup> |
| ME84004WBe    | Multiform 4 mm wasserfarben blau Sh.30    | 1 m <sup>2</sup> |
| ME84005WBe    | Multiform 5 mm wasserfarben blau Sh.30    | 1 m <sup>2</sup> |



| Artikelnummer | Bezeichnung                        | Menge |
|---------------|------------------------------------|-------|
| ME61705S      | Aliplast/Volara 6 mm weiß 500x76cm | 5 lfm |

### Klettbänder



| Artikelnummer | Art   | Breite | Einheit    |
|---------------|-------|--------|------------|
| MPR320020x    | Haken | 20 mm  | Rolle 25 m |
| MPR320025x    | Haken | 25 mm  | Rolle 25 m |
| MPR320030x    | Haken | 30 mm  | Rolle 25 m |
| MPR320038x    | Haken | 38 mm  | Rolle 25 m |
| MPR320050x    | Haken | 50 mm  | Rolle 25 m |

| Artikelnummer | Art    | Breite | Einheit    |
|---------------|--------|--------|------------|
| MPR320120x    | Flusch | 20 mm  | Rolle 25 m |
| MPR320125x    | Flusch | 25 mm  | Rolle 25 m |
| MPR320130x    | Flusch | 30 mm  | Rolle 25 m |
| MPR320138x    | Flusch | 38 mm  | Rolle 25 m |
| MPR320150x    | Flusch | 50 mm  | Rolle 25 m |

x = Farbe: haut, schwarz, weiß, rot, blau, pink

### Nylon Klettverschluss, wasserfest

| Artikelnummer   | Maße / Farbe          | Einheit          |
|-----------------|-----------------------|------------------|
| MP2X506-682-NS  | 15mm x 300mm, Schwarz | 10 Stk. = 1 Pack |
| MP2X506-682N    | 15mm x 300mm, Weiß    | 10 Stk. = 1 Pack |
| MP2X506-681-NS  | 25mm x 300mm, Schwarz | 10 Stk. = 1 Pack |
| MP2X506-681N    | 25mm x 300mm, Weiß    | 10 Stk. = 1 Pack |
| MP2X506-CV680NS | 40mm x 680mm, Schwarz | 10 Stk. = 1 Pack |
| MP2X506-CV680N  | 40mm x 680mm, Weiß    | 10 Stk. = 1 Pack |



## Klettbänder selbstklebend

| Artikelnummer | Art                         | Breite | Farbe   | Einheit    |
|---------------|-----------------------------|--------|---------|------------|
| MPR323020s    | Klett selbstklebend Haken   | 20 mm  | schwarz | Rolle 25 m |
| MPR323025s    | Klett selbstklebend Haken   | 25 mm  | schwarz | Rolle 25 m |
| MPR323030s    | Klett selbstklebend Haken   | 30 mm  | schwarz | Rolle 25 m |
| MPR323038s    | Klett selbstklebend Haken   | 38 mm  | schwarz | Rolle 25 m |
| MPR323050s    | Klett selbstklebend Haken   | 50 mm  | schwarz | Rolle 25 m |
| MPR323050w    | Klett selbstklebend Haken   | 50 mm  | weiß    | Rolle 25 m |
|               |                             |        |         |            |
| MPR323120s    | Klett selbstklebend Flausch | 20 mm  | schwarz | Rolle 25 m |
| MPR323125s    | Klett selbstklebend Flausch | 25 mm  | schwarz | Rolle 25 m |
| MPR323130s    | Klett selbstklebend Flausch | 30 mm  | schwarz | Rolle 25 m |
| MPR323138s    | Klett selbstklebend Flausch | 38 mm  | schwarz | Rolle 25 m |
| MPR323150s    | Klett selbstklebend Flausch | 50 mm  | schwarz | Rolle 25 m |
| MPR323150w    | Klett selbstklebend Flausch | 50 mm  | weiß    | Rolle 25 m |

## Klettbänder elastisch

| Artikelnummer | Art                     | Breite | Farbe   | Einheit    |
|---------------|-------------------------|--------|---------|------------|
| MPR324030s    | Klett elastisch Haken   | 30mm   | schwarz | Rolle 25 m |
| MPR324030w    | Klett elastisch Haken   | 30mm   | weiß    | Rolle 25 m |
| MPR324050s    | Klett elastisch Haken   | 50mm   | schwarz | Rolle 25 m |
| MPR324050w    | Klett elastisch Haken   | 50mm   | weiß    | Rolle 25 m |
|               |                         |        |         |            |
| MPR324130s    | Klett elastisch Flausch | 30mm   | schwarz | Rolle 25 m |
| MPR324150s    | Klett elastisch Flausch | 50mm   | schwarz | Rolle 25 m |
| MPR324150w    | Klett elastisch Flausch | 50mm   | weiß    | Rolle 25 m |

MPR323750 Klett „2 in 1“ Flausch/Haken schwarz, 50 mm Rolle 25 m



MPR390020ss Klettverschluss Y - schwarz, 20 mm x 13 cm Stück



MPR390038sr Klettverschluss Y - Krokodil 38 x 150 mm schwarz/rote Zunge Stück



## 19. Plastazote, Zellgummi



Plastazote glatt (unperforiert) 1 x 2 m = 2 qm

| Artikelnummer | Farbe      | Stärke            | Einheit                 |
|---------------|------------|-------------------|-------------------------|
| MPPL085XX     | haut       | 3/6/8/12/18/25 mm | Platte 1 m <sup>2</sup> |
| MPPL086XX     | weiß       | 3/5/8/10 mm       | Platte 2 m <sup>2</sup> |
| MPPL087XX     | rot        | 3/5/10 mm         | Platte 2 m <sup>2</sup> |
| MPPL088XX     | blau       | 3/5/7/10 mm       | Platte 2 m <sup>2</sup> |
| MPPL089XX     | gelb       | 3/5/10 mm         | Platte 2 m <sup>2</sup> |
| MPPL090XX     | grün       | 5/10 mm           | Platte 2 m <sup>2</sup> |
| MPPL091XX     | fluorgrün  | 5/10 mm           | Platte 2 m <sup>2</sup> |
| MPPL092XX     | orange     | 5/10 mm           | Platte 2 m <sup>2</sup> |
| MPPL093XX     | purpur     | 5/10 mm           | Platte 2 m <sup>2</sup> |
| MPPL094XX     | schwarz    | 3/5/7/10 mm       | Platte 2 m <sup>2</sup> |
| MPPL098XX     | dunkelblau | 5/10 mm           | Platte 2 m <sup>2</sup> |
| MPPL099XX     | pink       | 5/10 mm           | Platte 2 m <sup>2</sup> |

### Zellgummi (Moosgummi)

| Artikelnummer | Farbe   | Stärke | Einheit                 |
|---------------|---------|--------|-------------------------|
| ME504H        | haut    | 4 mm   | Platte 1 m <sup>2</sup> |
| ME505H        | haut    | 5 mm   | Platte 1 m <sup>2</sup> |
| ME506H        | haut    | 6 mm   | Platte 1 m <sup>2</sup> |
| ME508H        | haut    | 8 mm   | Platte 1 m <sup>2</sup> |
| ME502S        | schwarz | 2 mm   | Platte 1 m <sup>2</sup> |
| ME503S        | schwarz | 3 mm   | Platte 1 m <sup>2</sup> |
| ME505S        | schwarz | 5 mm   | Platte 1 m <sup>2</sup> |



## 20. Neoprene

Achtung: keine Lagerware, Artikel hat Lieferzeit



**PROTHESEUS**  
Ihr Partner für individuelle Gesundheit



| Artikelnummer | Artikelbeschreibung                                     | Mengeneinheit |
|---------------|---|---------------|
| MES2-33-NA    | Neoprene, 2 mm „haut“ Natur beidseitig kaschiert Jersey | 2,6 qm        |
| MES3-33-SC    | Neoprene, 3 mm Schwarz beidseitig kaschiert Jersey      | 2,6 qm        |
| MES3-34-SC    | Neoprene, 3 mm Schwarz kaschiert: 1xJersey/1xFlausch    | 2,6 qm        |
| MES4-34-MB    | Neoprene, 4 mm Marineblau kaschiert: 1xJersey/1xFlausch | 2,6 qm        |
| MES4-34-SC    | Neoprene, 4 mm Schwarz kaschiert: 1xJersey/1xFlausch    | 2,6 qm        |
| MES5-33-SC    | Neoprene, 5 mm Schwarz beidseitig kaschiert Jersey      | 2,6 qm        |
| MES5-34-SC    | Neoprene, 5 mm Schwarz kaschiert: 1xJersey/1xFlausch    | 2,6 qm        |

### Für Sonderbestellungen:

Farben klettbare Flauschkaschierung:

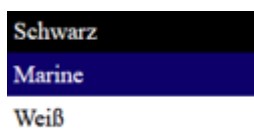

Farben Polyesterjerseykaschierung (glatt):



MES-(Stärke \_\_\_\_\_ mm)-(Seite1: \_\_\_\_\_)(Seite2: \_\_\_\_\_)-(Farbe: \_\_\_\_\_)

Möglichkeiten: 1 unkaschiert / 2 haihaut / 3 jersey / 4 flausch, klettbar

Beispiel: MES(3mm)-(Seite1: jersey) (Seite2: flausch)-(Farbe: schwarz)



### 3D-Polster klettbar

- Atmungsaktiv, dadurch auch bei Wärme angenehm
- Ermöglicht die gezielte Reduktion von Reibung
- Haftet besonders gut auf Mikrolettverschluss
- Bei 40°C waschbar
- Klebstoff-frei, minimiert Allergierisiko
- 150 cm breit

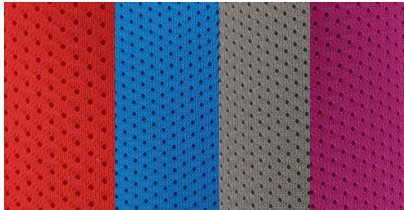
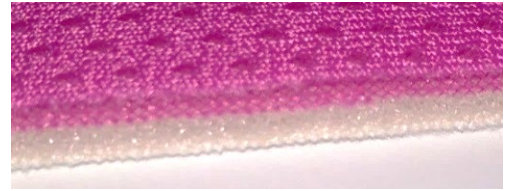

| Artikelnummer | Farbe   | Stärke | Einheit |
|---------------|---------|--------|---------|
| MPTT381       | schwarz | 6 mm   | Meter   |
| MPTT383       | blau    | 6 mm   | Meter   |
| MPTT383e      | türkis  | 6mm    | Meter   |
| MPTT384       | pink    | 6 mm   | Meter   |
| MPTT385       | grau    | 6 mm   | Meter   |
| MPTT387       | grün    | 6 mm   | Meter   |
| MPTT388       | rot     | 6 mm   | Meter   |

### Polstermaterial Frottee, klettbar, 150 cm breit

| Artikelnummer | Farbe      | Stärke | Einheit |
|---------------|------------|--------|---------|
| MPTT389       | silbergrau | 4 mm   | lfm     |
| MET102S       | schwarz    | 2 mm   | lfm     |
| MET102B       | blau       | 2 mm   | lfm     |

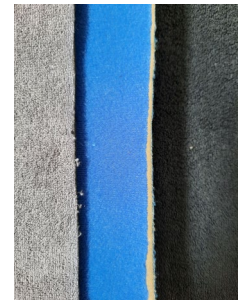

### Mikrolett, selbstklebend



| Artikelnummer | Farbe   | Größe              | Einheit |
|---------------|---------|--------------------|---------|
| MPTT216-25    | Schwarz | Ø 25 mm, 400 Stück | Rolle   |

## 22. Textilien

### Drell & Jacquard

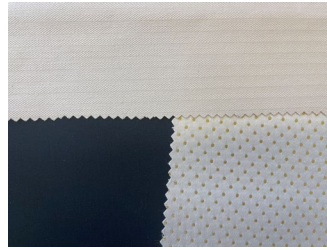

| Artikelnummer | Ausführung   | Größe       |
|---------------|--|-------------|
| T2020B        | Drell in Beige / 280g<br>100% Baumwolle  | 140cm breit |
| T2020S        | Drell in Schwarz / 280g<br>100% Baumwolle                                      | 140cm breit |
| T2020G        | Drell in Grau / 280g<br>100% Baumwolle   | 140cm breit |
| T2041B        | Jacquard dezentes Punktmuster in Beige / 320g<br>80% Baumwolle/ 20% Viskose    | 140cm breit |
| T2041S        | Jacquard dezentes Punktemuster in Schwarz / 320g<br>80% Baumwolle/ 20% Viskose | 140cm breit |
| T2045B        | Jacquard kleines Winkelmuster in Beige / 320g<br>80% Baumwolle/ 20% Viskose    | 140cm breit |
| T2046S        | Jacquard Rosenmuster in Schwarz<br>60% Baumwolle/ 40% Viskose                  | 140cm breit |
| T2046W        | Jacquard Rosenmuster in Weiß<br>60% Baumwolle/ 40% Viskose                     | 140cm breit |

### Polsterfilz

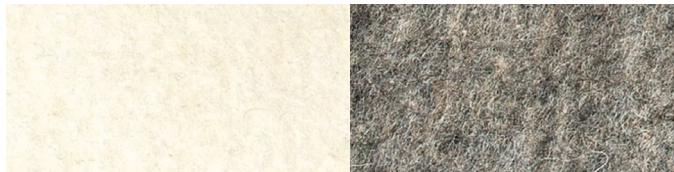

| Artikelnummer | Ausführung  | Größe             |
|---------------|---|-------------------|
| MM319975      | Polsterfilz in Weiß<br>40% Wolle/ 60% Viskose         | 1,8m <sup>2</sup> |
| MM322632      | Polsterfilz in Grau meliert<br>80% Wolle/ 20% Viskose | 1,8m <sup>2</sup> |

### Futterstoff



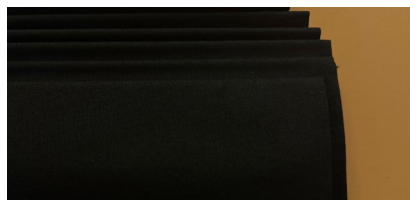

























100% Baumwolle













| Artikelnummer | Ausführung                    | Größe       |
|---------------|-------------------------------|-------------|
| T2051B        | Futterstoff in Beige / 140g   | 140cm breit |
| T2051S        | Futterstoff in Schwarz / 140g | 140cm breit |

## 23. PVC Klettverschlüsse



| Farbe   | Größe<br>( Breite x Länge) | Artikelnummer | Bezeichnung                                 |
|---|----------------------------|---------------|---|
| <b>25x300mm</b>   |                            |               |   |
|    | Weiß 25x300mm              | MP2X45CV300e  | PVC Klettverschluß weiß 10 Stück            |
|    | Schwarz 25x300mm           | MP2X47CV300e  | PVC Klettverschluß schwarz 10 Stück         |
|    | Carbon 25x300mm            | MP2X40CV300e  | PVC Klettverschluß carbon 10 Stück          |
|    | Blau 25x300mm              | MP2X419CV300e | PVC Klettverschluß blau 10 Stück            |
|   | Rot 25x300mm               | MP2X409CV300e | PVC Klettverschluß rot 10 Stück             |
|  | Pink 25x300mm              | MP2X401CV300e | PVC Klettverschluß pink 10 Stück            |
| <b>25x500mm</b>   |                            |               |   |
|  | Weiß 25x500mm              | MP2X45CV500e  | PVC Klettverschluß weiß 10 Stück            |
|  | Schwarz 25x500mm           | MP2X47CV500e  | PVC Klettverschluß schwarz 10 Stück         |
|  | Carbon 25x500mm            | MP2X40CV500e  | PVC Klettverschluß carbon 10 Stück          |
|  | Blau 25x500mm              | MP2X419CV500e | PVC Klettverschluß blau 10 Stück            |
|  | Rot 25x500mm               | MP2X405CV500e | PVC Klettverschluß rot 10 Stück             |
|  | Pink 25x500mm              | MP2X401CV500e | PVC Klettverschluß pink 10 Stück            |
| <b>40x400mm</b>   |                            |               |   |
|  | Weiß 40x400mm              | MP2X55CV400e  | PVC Klettverschluß weiß 10 Stück            |
|  | Schwarz 40x400mm           | MP2X57CV400e  | PVC Klettverschluß schwarz 10 Stück         |
|  | Schwarz 40x400mm           | MP2X57CV400c  | PVC Klettverschluß schwarz classic 10 Stück |
|  | Carbon 40x400mm            | MP2X50CV400e  | PVC Klettverschluß carbon 10 Stück          |
|  | Carbon 40x400mm            | MP2X50CV400c  | PVC Klettverschluß carbon classic 10 Stück  |
|  | Blau 40x400mm              | MP2X519CV400c | PVC Klettverschluß blau 10 Stück            |
|  | Rot 40x400mm               | MP2X509CV400e | PVC Klettverschluß rot 10 Stück             |
|  | Pink 40x400mm              | MP2X501CV400E | PVC Klettverschluß pink 10 Stück            |
| <b>40x680mm</b>   |                            |               |   |
|  | Weiß 40x680mm              | MP2X55CV680e  | PVC Klettverschluß weiß 10 Stück            |
|  | Schwarz 40x680mm           | MP2X57CV680e  | PVC Klettverschluß schwarz 10 Stück         |
|  | Schwarz 40x680mm           | MP2X57CV680c  | PVC Klettverschluß schwarz classic 10 Stück |
|  | Carbon 40x680mm            | MP2X50CV680e  | PVC Klettverschluß carbon 10 Stück          |
|  | Carbon 40x680mm            | MP2X50CV680c  | PVC Klettverschluß carbon classic 10 Stück  |
|  | Blau 40x680mm              | MP2X519CV680e | PVC Klettverschluß blau 10 Stück            |
|  | Rot 40x680mm               | MP2X509CV680e | PVC Klettverschluß rot 10 Stück             |
|  | Pink 40x680mm              | MP2X501CV680e | PVC Klettverschluß pink 10 Stück            |



| Farbe   | Größe  | Artikelnummer | Bezeichnung |  |
|---|--------|---------------|-------------|--|
| <b>25mm</b>   |        |               |             |  |
|    | weiß   | 25mm          | MP2X81e     | PVC Polster Pad weiß 10 Stk = 1 Pack           |
|    | carbon | 25mm          | MP2X85e     | PVC Polster Pad carbon 10 Stk = 1 Pack         |
|    | blau   | 25mm          | MP2X83e     | PVC Polster Pad blau 10 Stk = 1 Pack           |
|    | rot    | 25mm          | MP2X805e    | PVC Polster Pad rot 10 Stk = 1 Pack            |
|    | pink   | 25mm          | MP2X801e    | PVC Polster Pad pink 10 Stk = 1 Pack           |
| <b>40mm</b>   |        |               |             |  |
|    | weiß   | 40mm          | MP2X61e     | PVC Polster Pad weiß 10 Stk = 1 Pack           |
|   | carbon | 40mm          | MP2X65e     | PVC Polster Pad carbon 10 Stk = 1 Pack         |
|  | carbon | 40mm          | MP2x65c     | PVC Polster Pad carbon classic 10 Stk = 1 Pack |
|  | blau   | 40mm          | MP2X63e     | PVC Polster Pad blau 10 Stk = 1 Pack           |
|  | rot    | 40mm          | MP2X605e    | PVC Polster Pad rot 10 Stk = 1 Pack            |
|  | pink   | 40mm          | MP2X601e    | PVC Polster Pad pink 10 Stk = 1 Pack           |

## 24. Elastisches Kantenband und Nähfaden

### Elastisches Kantenband









| Artikelnummer | Farbe   | Breite | Einheit    |
|---------------|---------|--------|------------|
| MPTT020       | haut    | 25 mm  | Rolle 25 m |
| MPTT020-BLEU  | blau    | 25 mm  | Rolle 25 m |
| MPTT020-G     | grau    | 25 mm  | Rolle 25 m |
| MPTT020-N     | schwarz | 25 mm  | Rolle 25 m |
| MPTT020-V     | grün    | 25 mm  | Rolle 25 m |

### Rasant Nähfaden NR 50



| Artikelnummer | Farbe   | Einheit |
|---------------|---------|---------|
| MPTT051-1     | haut    | 1000 m  |
| MPTT056       | weiß    | 1000 m  |
| MPTT056-B     | blau    | 1000 m  |
| MPTT056-G     | grau    | 1000 m  |
| MPTT056-N     | Schwarz | 1000 m  |

### Komplettpaket, Ober-und Unterteile 13mm Ø Kopf

| Anzahl:                  | Art. Nr.: | Farbe:           |  | Länge Unterteil: |
|--------------------------|-----------|------------------|--|------------------|
| <input type="checkbox"/> | MPKE200KU | schwarz-metallic |  (Unter-und Oberteile!) | 13 mm            |
| <input type="checkbox"/> | MPKE200e  | schwarz          |                         | 13 mm            |
| <input type="checkbox"/> | MPKE201e  | weiß             |                         | 13 mm            |
| <input type="checkbox"/> | MPKE202e  | blau             |                         | 13 mm            |
| <input type="checkbox"/> | MPKE203e  | pink             |                         | 13 mm            |
| <input type="checkbox"/> | MPKE204e  | grau             |                         | 13 mm            |
| <hr/>                    |           |                  |  |                  |
| <input type="checkbox"/> | MPKE207   | rot              |                        | 12 mm            |

### Einzelteile, zusätzlich erhältlich

| Anzahl:                  | Art. Nr.:  | Bezeichnung:                             |
|--------------------------|------------|--|
| <input type="checkbox"/> | MPKE208U88 | Nietteile, 8,8 mm (100 Stk.)             |
| <input type="checkbox"/> | MPKE208U11 | Nietteile, 11 mm (100 Stk.)              |
| <input type="checkbox"/> | MPKE306    | Nietteile, 12,5 mm (100 Stk.)            |
| <input type="checkbox"/> | MPKE305    | Kopf lose Ø 13 mm, vernickelt (100 Stk.) |
| <input type="checkbox"/> | MPKE202K   | Kopf lose Ø 13 mm, Blau (100 Stk.)       |
| <input type="checkbox"/> | MPKE200K   | Kopf lose Ø 13 mm, Schwarz (100 Stk.)    |
| <input type="checkbox"/> | MPKE203KP  | Kopf lose Ø 13 mm, Pink (100 Stk.)       |
| <input type="checkbox"/> | MPKE201KW  | Kopf lose Ø 13 mm, Weiß (100 Stk.)       |
| <input type="checkbox"/> | MPKE204KG  | Kopf lose Ø 13 mm, Grau (100 Stk.)       |

## 26. Comfort-Polsterstreifen Rollschneider und Schlaufen



MP2X100-NS

Comfort-Polsterstreifen schwarz mit Silikon

50 mm

Meter

### Schlaufen

#### Rollschlaufen

|         |                               |                |
|---------|-------------------------------|----------------|
| ML62302 | Schlaufe mit Rolle 30mm, oval | Pack/100 Stück |
| ML62303 | Schlaufe mit Rolle 35mm, oval | Pack/100 Stück |
| ML62304 | Schlaufe mit Rolle 45mm, oval | Pack/100 Stück |
| ML62305 | Schlaufe mit Rolle 50mm, oval | Pack/100 Stück |



#### Schlaufen oval

|          |  |                |
|----------|--|----------------|
| ML64471  | Schlaufen oval 20 mm verschweißt, nickelfrei | Pack/100 Stück |
| ML64472  | Schlaufen oval 25 mm verschweißt, nickelfrei | Pack/100 Stück |
| ML64473  | Schlaufen oval 30 mm verschweißt, nickelfrei | Pack/100 Stück |
| ML644735 | Schlaufen oval 35 mm verschweißt, nickelfrei | Pack/100 Stück |
| ML644734 | Schlaufen oval 40 mm verschweißt, nickelfrei | Pack/100 Stück |
| ML64475  | Schlaufen oval 50 mm verschweißt, nickelfrei | Pack/100 Stück |



#### Rollschlaufen mit Plastiklasche

|             |  |               |
|-------------|--|---------------|
| MPKFF001-25 | Rollschleife mit Plastiklasche, 25mm schwarz | Pack/10 Stück |
| MPKFF001-40 | Rollschleife mit Plastiklasche, 40mm schwarz | Pack/10 Stück |
| MPKFF002-25 | Rollschleife mit Plastiklasche, 25mm weiß    | Pack/10 Stück |
| MPKFF002-40 | Rollschleife mit Plastiklasche, 40mm weiß    | Pack/10 Stück |



#### Schlaufen eckig

|           |                                   |                |
|-----------|-----------------------------------|----------------|
| ML643109  | Schlaufen eckig 20 mm verschweißt | Pack/100 Stück |
| ML643110  | Schlaufen eckig 25 mm verschweißt | Pack/100 Stück |
| ML643111  | Schlaufen eckig 30 mm verschweißt | Pack/100 Stück |
| ML643112  | Schlaufen eckig 35 mm verschweißt | Pack/100 Stück |
| ML6431140 | Schlaufen eckig 40 mm verschweißt | Pack/100 Stück |
| ML6431145 | Schlaufen eckig 45 mm verschweißt | Pack/100 Stück |
| ML643113  | Schlaufen eckig 50 mm verschweißt | Pack/100 Stück |



## 27. Klebstoffe

### Formel 1 Kleber

- Toluolfrei
- Klarsichtig

Leistungsfähiger Kontaktklebstoff auf Basis Polychloropren für Gummi, Holz, Metalle, Leder, EVA Kunststoffe, -Schäume, Textilien, Kork, Filz, TR- und PUR-Materialien

| Artikelnummer | Einheit       |
|---------------|---------------|
| MR014461e     | Dose 850 gr.  |
| MR014460-9    | Kanister 9 kg |



### Verdünnung für Formel 1 Kleber

| Artikelnummer | Einheit     |
|---------------|-------------|
| MR014462      | Dose 800 ml |



### Ortec Spezialkleber

| Artikelnummer | Einheit       |
|---------------|---------------|
| MR014456      | 4 kg Kanister |



### Ortec HT Hochtemperaturkleber

| Artikelnummer | Einheit |
|---------------|---------|
| MR014468      | 1L Dose |



### Sprühkleber 3M Super 77

| Artikelnummer | Einheit |
|---------------|---------|
| MR400077      | Dose    |







## Sprühkleber für Carbon/Vakuumtechnik, transparent

- Keine Sollbruchstelle durch Klebstoff-Brücken

| Artikelnummer | Einheit     |
|---------------|-------------|
| MR400078      | Dose 500 ml |



## Sekundenkleber Protocolle, flexibel

| Artikelnummer | Einheit        |
|---------------|----------------|
| MPXC052       | Flasche 20 gr. |



## Silikontrennspray

| Artikelnummer | Einheit     |
|---------------|-------------|
| MR400080      | Dose 400 ml |



## Loctite

| Artikelnummer | Einheit       |
|---------------|---------------|
| MR014450      | Flasche 50 ml |



## PLUSeries Kleber und Reinigungstücher



| Artikelnummer | Bezeichnung                  | Farbe   | Einheit          |
|---------------|------------------------------|---------|------------------|
| MRI92-61SSg   | PLUSeries Kleber 1 Minute    | schwarz | Kartusche 220 ml |
| MRI92-60SSg   | PLUSeries Kleber 60 Sekunden | Hell    | Kartusche 220 ml |
| MRI92-61SS    | PLUSeries Kleber 1 Minute    | Schwarz | Kartusche 50 ml  |
| MRI92-60SS    | PLUSeries Kleber 60 Sekunden | Hell    | Kartusche 50 ml  |

## BlackGlue

| Artikelnummer | Bezeichnung                      | Farbe   | Einheit |
|---------------|----------------------------------|---------|---------|
| MRI9201       | Black Glue 1,5 Minuten PU Kleber | schwarz | 50 ml   |



## Zubehör

| Artikelnummer   | Bezeichnung         | Einheit |
|-----------------|---------------------|---------|
| MRI92-60SS-G220 | Mischpistole 220 ml | Stück   |
| MRI92-60SS-G50  | Mischpistole 50 ml  | Stück   |
| MRI92-60SS-16   | Mischdüse 220 ml    | 6 Stück |
| MRI92-60SS-06   | Mischdüsen 50 ml    | 6 Stück |



## Protheseus Reinigungstücher











- Ideal zum Reinigen von Kosmetiken
- Frei von giftigen Lösemitteln
- Entfernt beständige Tinte, Harze, Öl, Fett, Farbpigmente
- Zu 100 % biologisch abbaubar

| Artikelnummer | Einheit             |
|---------------|---------------------|
| MRN467050e    | Dose mit 70 Tüchern |



## 28. Durafit Einlagenbezüge

### Durafit Einlagenbezug, Mini Roll 11,5 cm x 25 m

|   | <b>Farbe</b> | <b>Stärke</b> | <b>Artikelnummer</b> |
|---|--------------|---------------|----------------------|
|  | Anthracite   | 0.8 mm        | MF400115-AN          |
|  | Bordeaux     | 0.8 mm        | MF400115-BO          |
|  | Fuchsia      | 0.8 mm        | MF400115-FU          |
|  | Green        | 0.8 mm        | MF400115-GR          |
|  | Lime         | 0.8 mm        | MF400115-LI          |
|  | Mint         | 0.8 mm        | MF400115-MI          |
|  | Orange       | 0.8 mm        | MF400115-OR          |
|  | Petrol       | 0.8 mm        | MF400115-PET         |
|  | Skin         | 0.8 mm        | MF400115-SK          |
|  | Stone        | 0.8 mm        | MF400115-ST          |
|  | Yellow       | 0.8 mm        | MF400115-YE          |



- Vielseitig einsetzbar
- 100 % atmungsaktive Mikrofaser
- Hohe Reißfestigkeit
- Gute Temperatur- und Feuchtigkeitsregulierung
- Leichter als andere Materialien wie z.B. Leder
- Große Farbauswahl
- Waschbar bis 95°C

**dura fit**  
BREATHABLE  
MICROFIBERS

**Maße:**

Länge: 25 m

Breite: 11,5 cm

Gewicht: ca. 320 g/m<sup>2</sup>

### Cellona Gipsbinden

| Artikelnummer | Breite | Länge | Einheit       |
|---------------|--------|-------|---------------|
| MLR25002      | 10 cm  | 2 m   | Pack 10 Stück |
| MLR25003      | 12 cm  | 2 m   | Pack 10 Stück |
| MLR25004      | 15 cm  | 2 m   | Pack 10 Stück |
| MLR25005      | 20 cm  | 2 m   | Pack 10 Stück |
| MLR25011      | 8 cm   | 3 m   | Pack 10 Stück |
| MLR25012      | 10 cm  | 3 m   | Pack 10 Stück |
| MLR25013      | 12 cm  | 3 m   | Pack 10 Stück |
| MLR25014      | 15 cm  | 3 m   | Pack 10 Stück |
| MLR25022      | 10 cm  | 4 m   | Pack 10 Stück |
| MLR25023      | 12 cm  | 4 m   | Pack 10 Stück |
| MLR25024      | 15 cm  | 4 m   | Pack 10 Stück |
| MLR25025      | 20 cm  | 4 m   | Pack 10 Stück |

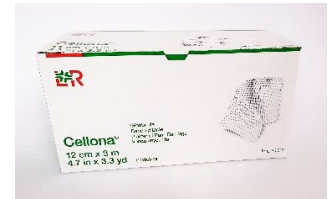

### Semi-Elastische Gipsbinde

| Artikelnummer | Breite | Länge | Einheit       |
|---------------|--------|-------|---------------|
| MR55012       | 12 cm  | 3,6 m | Pack 12 Stück |



### Superhartgips

| Artikelnummer | Einheit    |
|---------------|------------|
| AMP02         | 1 kg Dose  |
| AMP03         | 5 kg Eimer |





## Biplatrix Gipsbinde

| Artikelnummer | Breite | Länge | Einheit       |
|---------------|--------|-------|---------------|
| MLR201000     | 6 cm   | 2 m   | Pack 20 Stück |
| MLR201100     | 8 cm   | 2 m   | Pack 20 Stück |
| MLR201200     | 10 cm  | 2 m   | Pack 20 Stück |
| MLR201300     | 12 cm  | 2 m   | Pack 20 Stück |
| MLR291500     | 15 cm  | 3 m   | Pack 20 Stück |
| MLR291600     | 20 cm  | 3 m   | Pack 10 Stück |



## Platrix Gipsbinde

| Artikelnummer | Breite | Länge | Einheit       |
|---------------|--------|-------|---------------|
| MLR298500     | 10 cm  | 2 m   | Pack 20 Stück |
| MLR298600     | 12 cm  | 2 m   | Pack 20 Stück |
| MLR298700     | 15 cm  | 2 m   | Pack 20 Stück |
| MLR292700     | 12 cm  | 3 m   | Pack 20 Stück |
| MLR292899     | 15 cm  | 3 m   | Pack 20 Stück |
| MLR292900     | 20 cm  | 3 m   | Pack 10 Stück |



## Optima Cast Kunststoffbinde

| Artikelnummer | Breite | Farbe   | Einheit       |
|---------------|--------|---------|---------------|
| MLR25211BL    | 5 cm   | blau    | Pack 10 Stück |
| MLR25212BL    | 7,5 cm | blau    | Pack 10 Stück |
| MLR25213BL    | 10 cm  | blau    | Pack 10 Stück |
| MLR25214S     | 5 cm   | schwarz | Pack 10 Stück |
| MLR25215S     | 7,5 cm | schwarz | Pack 10 Stück |
| MLR25216S     | 10 cm  | schwarz | Pack 10 Stück |



## Gipsisoliercreme

| Artikelnummer | Einheit   |
|---------------|-----------|
| MB08150       | 1 kg Dose |

## Scan Tube Abform-Schlauch

- Scanfähiger Synthetikschauch
- Das fertige „Negativ“ ist sofort scanfähig, da es keine Überlappungen auf der Oberfläche gibt, wie bei üblichen Gipsbinden
- Passt sich sehr gut an komplexe Formen an
- Keine Gipsrückstände, kein großer Verschleiß
- Ausreichend Bearbeitungszeit
- In drei verschiedenen Größen erhältlich (S, M, L)



| Artikelnummer | Bezeichnung                       | Umfang    | Länge | Einheit |
|---------------|-----------------------------------|-----------|-------|---------|
| MLR40222      | Scan Tube Abform-Schlauch         | 19-36cm   | 50cm  | Stück   |
| MLR40223      | Scan Tube Abform-Schlauch         | 29-49,5cm | 50cm  | Stück   |
| MLR40224      | Scan Tube Abform-Schlauch         | 37-68cm   | 50cm  | Stück   |
| MLR40250      | EZ Cutter                         |           |       | Stück   |
| MGCMSPO1      | Mini-Stretch-Casting Wickel-Folie |           | 150m  | Rolle   |

### Verarbeitungstips

- Benutzen Sie nasse Handschuhe um beste Ergebnisse bei der Anpassung zu erzielen
- Der Scan-Tube sollte vor dem Ausschneiden vollständig ausgehärtet sein, um ein Kollabieren des Materials zu vermeiden
- Verwenden Sie beim Entfernen des Scan-Tubes den EZ Cutter oder eine scharfe Schere

### Tesacrepp-Klebeband

| Artikelnummer | Breite | Einheit |
|---------------|--------|---------|
| MR431920      | 19 mm  | Rolle   |
| MR432950      | 50 mm  | Rolle   |



### Tesaleinen-Klebeband

| Artikelnummer | Breite | Einheit |
|---------------|--------|---------|
| MR454119      | 19 mm  | Rolle   |
| MR454130      | 30 mm  | Rolle   |
| MR454150      | 50 mm  | Rolle   |



### 3M Klebeband für PVA-Folie elastisch

| Artikelnummer | Breite | Einheit |
|---------------|--------|---------|
| MR480025      | 25 mm  | Rolle   |





### Scotch-Glasfaser Klebeband

| Artikelnummer | Breite | Einheit |
|---------------|--------|---------|
| MR489519      | 19 mm  | Rolle   |



### Coroplast-Klebeband

| Artikelnummer | Breite | Einheit    |
|---------------|--------|------------|
| MR4933230     | 30 mm  | 25 m Rolle |
| MR4933250     | 50 mm  | 10 m Rolle |



### Doppelseitiges Klebeband

| Artikelnummer | Breite | Einheit |
|---------------|--------|---------|
| MR482719      | 20 mm  | Rolle   |
| MR482738      | 38 mm  | Rolle   |





### Schleifmittel Silikon Schleifkegel

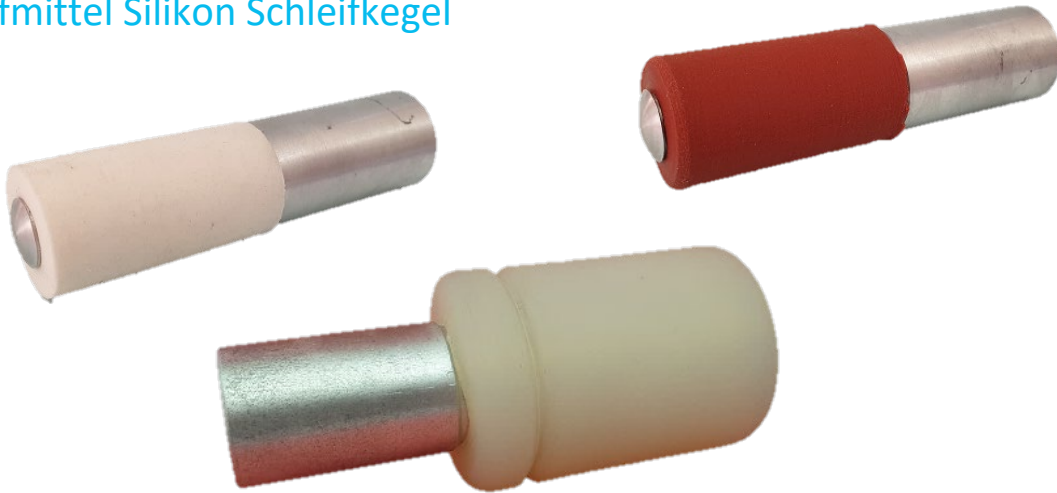

Silikon-Polier-Schleifkegel zum Polieren von Kunststoffen, mit wechselbaren Silikonhülsen

| Artikelnummer | Bezeichnung                                       | Gewinde |
|---------------|---|---------|
| WL055460      | Silikon-Polier-Schleifkegel 25 mm ROT Weich       | 5/8"    |
| WL055462      | Silikon-Polier-Schleifkegel 25 mm WEISS Fest      | 5/8"    |
| WL055464      | Silikon-Polier-Schleifkegel 50 x 75 gerillt       | 5/8"    |
| WL055010      | Silikon Schleifkegel blau mit Rillen              | 5/8"    |
| WL055020      | Silikon Schleifkegel konisch rot                  | 5/8"    |
| WL055410      | Silikon Schleifkegel rot, spitz                   | M16     |
| WL055411      | Silikon Schleifkegel grau mit Rollen              | M16     |
| WL055412      | Silikon Schleifkegel orange, rund                 | M16     |
| WL055440      | Silikon Schleifkegel blau, spitz                  | M16     |
| WL055445      | Silikon Schleifkegel blau, spitz                  | 5/8"    |
| WL055450      | Silikon Schleifkegel lila, zylindrisch            | M16     |
| WL055275      | Mini Schleifkegel zylindrisch klein, 25x50mm lang | 5/8"    |
| WS298141      | Schleifvlieswalze Ø60mm, 50mm lang                | M6      |





### Ersatzteile



| Artikelnummer | Bezeichnung   |
|---------------|---|
| WL055463      | Silikon-Polier-Schleifkegel Ersatzhülse 25 mm WEISS Fest (für WL055462) |
| WL055461      | Silikon-Polier-Schleifkegel Ersatzhülse 25 mm ROT Weich (für WL055460)  |

## Schleifhülsen- und Walzen



|          |   |       |   |
|----------|---|-------|---|
| WS284150 | Mini-Schleifhülse klein 25 mm Kö:150 fein                         | Stück |   |
| WS284040 | Mini-Schleifhülse klein 25 mm Kö:40 grob                          | Stück |   |
| WS283158 | Mini-Schleifwalze klein 25 mm 5/8"                                |       |  |
| WS289010 | Schleifhülse für Kegelschleifer Ø 24 mm<br>36 x 60 mm K50 konisch | Stück |  |
| WS289020 | Schleifhülse für Kegelschleifer Ø 24 mm<br>36 x 60 mm K80 konisch | Stück |   |
| WS288016 | Kegelschleifer Ø 24 mm 36 x 60 mm M16                             |       |  |
| WS288058 | Kegelschleifer Ø 24 mm 36 x 60 mm 5/8"                            |       |   |
| WS291040 | Schleifhülse MIDI Ø45 mm  | KÖ40  |  |
| WS291080 | Schleifhülse MIDI Ø45 mm  | KÖ80  |   |
| WS291150 | Schleifhülse MIDI Ø45 mm  | KÖ150 |   |
| WS292040 | Schleifhülse MEDIUM Ø60 mm  | KÖ40  |   |
| WS292080 | Schleifhülse MEDIUM Ø60 mm  | KÖ80  |   |
| WS292150 | Schleifhülse MEDIUM Ø60 mm  | KÖ150 |   |



|            |                                      |       |
|------------|--------------------------------------|-------|
| WL05953024 | Schleifhülse LANG 72.5 x 200 mm KÖ24 | Stück |
| WL05953040 | Schleifhülse LANG 72.5 x 200 mm KÖ40 | Stück |
| WL05953080 | Schleifhülse LANG 72.5 x 200 mm KÖ80 | Stück |

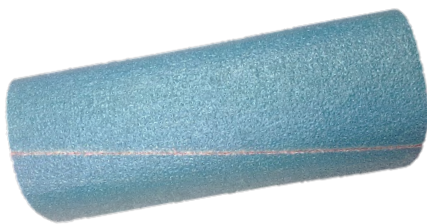

|           |  |      |
|-----------|--|------|
| WL0552604 | Schleifhülse Zirkon KÖ40 zu Gummi-Schleifwalze 72,5 x 200 blau | Pack |
|-----------|--|------|



|          |  |
|----------|--|
| WS285200 | Schleifwalze lang mit konischem Loch 200 x 72,5 mm |
|----------|--|

|          |   |               |   |
|----------|---|---------------|---|
| WS287910 | Schleifhütchen für Stirnputzer 45 mm grob, K40    | Pack/6 Stück  |  |
| WS287920 | Schleifhütchen für Stirnputzer 45 mm mittel, K80  | Pack/20 Stück |   |
| WS287930 | Schleifhütchen für Stirnputzer 45 mm mittel, K150 | Pack/6 Stück  |   |
| WS287010 | Schleifhütchen für Stirnputzer 65 mm grob, K40    | Pack/8 Stück  |   |
| WS287020 | Schleifhütchen für Stirnputzer 65 mm mittel, K80  | Pack/6 Stück  |   |
| WS287030 | Schleifhütchen für Stirnputzer 65 mm mittel, K150 | Pack/6 Stück  |   |

|          |                             |  |
|----------|-----------------------------|--|
| WS286016 | Stirnputzer 65 x 90 mm M16  |  |
| WS286058 | Stirnputzer 65 x 90 mm 5/8" |  |
| WS286916 | Stirnputzer 45 x 70 mm M16  |  |
| WS286958 | Stirnputzer 45 x 70 mm 5/8" |  |



### Schleifhütchen 21x40mm

|          |  |         |
|----------|--|---------|
| WS285960 | Schleifhütchen für Sitrnputzer 21x40mm, KÖ 60  | 50/Pack |
| WS285915 | Schleifhütchen für Sitrnputzer 21x40mm, KÖ 150 | 50/Pack |
| WS285928 | Schleifhütchen für Sitrnputzer 21x40mm, KÖ 280 | Stück   |

### Schleifhütchen 11x25mm

|          |  |         |
|----------|--|---------|
| WS285760 | Schleifhütchen für Sitrnputzer 11x25mm, KÖ 60  | 50/Pack |
| WS285715 | Schleifhütchen für Sitrnputzer 11x25mm, KÖ 150 | 50/Pack |
| WS285728 | Schleifhütchen für Sitrnputzer 11x25mm, KÖ 280 | Stück   |

### Schleifhütchen 16x25mm

|          |  |         |
|----------|--|---------|
| WS285829 | Schleifhütchen für Sitrnputzer 16x25mm, KÖ 60  | 50/Pack |
| WS285830 | Schleifhütchen für Sitrnputzer 16x25mm, KÖ 280 | Stück   |
| WS285831 | Schleifhütchen für Sitrnputzer 16x25mm, KÖ 150 | 50/Pack |

### Schleifhütchen 16x32mm

|           |  |         |
|-----------|--|---------|
| WS285860  | Schleifhütchen für Sitrnputzer 16x32mm, KÖ 60  | 50/Pack |
| WS2858150 | Schleifhütchen für Sitrnputzer 16x32mm, KÖ 150 | 50/Pack |



## Schleifbänder und Putzer

|          |  |       |
|----------|--|-------|
| WS282101 | Feinputzer-Band 46 x 58 mm grob, Kö:40     | Stück |
| WS282102 | Feinputzer-Band 46 x 58 mm mittel, Kö:80   | Stück |
| WS282103 | Feinputzer-Band 46 x 58 mm fein, Kö:150    | Stück |
| WS282201 | Feinputzer -Band 60 x 58 mm grob, Kö:40    | Stück |
| WS282202 | Feinputzer-Band 60 x 58 mm mittel, Kö:80   | Stück |
| WS282203 | Feinputzer-Band 60 x 58 mm fein, Kö:150    | Stück |
| WS282301 | Feinputzer-Band 60 x 100 mm grob, Kö:60    | Stück |
| WS282302 | Feinputzer-Band 60 x 100 mm mittel, Kö:100 | Stück |
| WS282303 | Feinputzer-Band 60 x 100 mm fein, Kö:150   | Stück |
| WS282401 | Feinputzer-Band 85 x 58 mm grob, Kö:60     | Stück |
| WS282402 | Feinputzer-Band 85 x 58 mm mittel, Kö:100  | Stück |
| WS282403 | Feinputzer-Band 85 x 58 mm fein, Kö:150    | Stück |



|          |  |
|----------|--|
| WS281116 | Feinputzer nach Habermann 46 x 58 mm M16   |
| WS281158 | Feinputzer nach Habermann 46 x 58 mm 5/8"  |
| WS281216 | Feinputzer nach Habermann 60 x 58 mm M16   |
| WS281258 | Feinputzer nach Habermann 60 x 58 mm 5/8"  |
| WS281316 | Feinputzer nach Habermann 60 x 100 mm M16  |
| WS281358 | Feinputzer nach Habermann 60 x 100 mm 5/8" |
| WS281416 | Feinputzer nach Habermann 85 x 58 mm M16   |
| WS281458 | Feinputzer nach Habermann 85 x 58 mm 5/8"  |



|         |   |
|---------|---|
| MC23100 | Schleifgitter 230 x 280 mm KÖ100 für Nassschleifen (Stück)<br>Schwarz |
|---------|---|

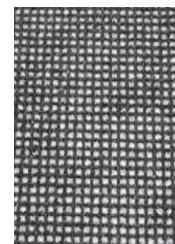

## Surform

|         |   |       |
|---------|---|-------|
| ML65123 | Surform-Raspelhalter für flach und halbrund | Stück |
| ML65125 | Surform-Raspelhalter rund                   | Stück |
| ML65126 | Surform-Raspel Ersatzblatt flach            | Stück |
| ML65127 | Surform-Raspel Ersatzblatt halbrund         | Stück |
| ML65128 | Surform-Raspel Ersatzblatt rund             | Stück |



|         |                                   |         |
|---------|-----------------------------------|---------|
| ML65129 | Ersatzblatt für Gipsglätter flach | (Stück) |
|---------|-----------------------------------|---------|





**PROTHESEUS**

Ihr Partner für individuelle Gesundheit

Protheseus GmbH  
Liebigstraße 13  
91126 Schwabach

Telefon: 09122 88707-0  
Fax: 09122 88707-29  
info@protheseus.de  
www.protheseus.de

Vertrieb für Deutschland und Österreich

---